

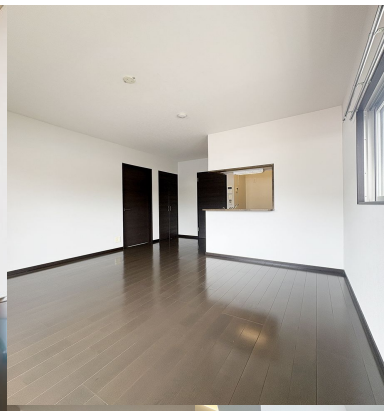



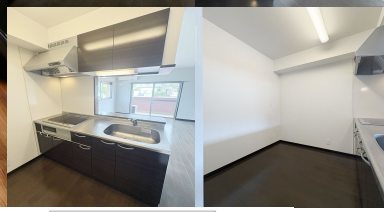



南向きの角部屋に、二方向から光と風が届く心地よい暮らし。カウンターキッ...

★★★★☆

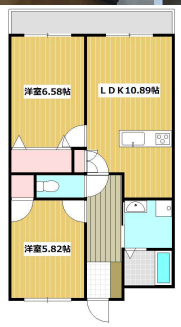

月額

家賃	65,000 円
共益費	5,000 円
水道料	実費
町内会費	400 円
Tサポートプラス	1,650 円
毎月保証料	1,441 円
小計	**73,491 円**
駐車料	4,400 円
毎月保証料	88 円
合計	**77,979 円**

その他月額料金

更新事務手数料：6000円（税別）/年
月額3000円（税別）で家電3点レンタル可能（冷蔵庫・洗濯機・レンジ）
月額9000円（税別）で家具家電セットレンタル（冷蔵庫・洗濯機・レンジ・ベッド他）
★入居者様向けの無料サービス沢山★

初期費用

敷金	なし
礼金	なし
保証会社契約料	50,435 円
鍵交換代	25,300 円 (税込)
火災保険料	月額に含む
入居前殺虫作業	5,500 円
仲介手数料	71,500 円 (税込)
初月賃料	72,050 円
合計	**224,785 円**

※駐車場利用なしの場合の想定です

※合計金額は参考金額です、詳しくはスタッフへお問合せください

建 物

所在地	大分県大分市大字津守6組の1 リバティーコートＥＳ
構造・階数	RC 地上3階建
築年月	2017年03月（築9年）
交通1	ＪＲ豊肥本線 滝尾 距離: 720m 徒歩時間: 9分
取引態様	代理
最終更新日	2026/11/02 15:28

部 屋

間取	2LDK
専有面積	59.22m²
バルコニー向き	南
お部屋の階数	3階(301号)
入居状況	空き室あり
入居可能時期	即時
コメント	写真は101号 ※実際のお部屋は内装が異なる場合が御座います。 ※写真の家具家電はイメージの為、実際の設置は御座いません。

タカラ不動産
TAKARA REAL ESTATE

tel 097 532.8834