

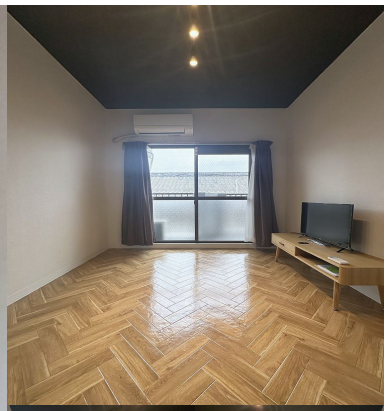







【初期費用8万円～】家具家電付きだから、引っ越したその日から新生活をス...

★★★★★ リノベーション



月額

家賃	29,000 円
共益費	3,000 円
水道料	定額 2,200 円
町内会費	実費
インターネット	無料
Tサポートプラス	1,650 円
毎月保証料	800 円
小計	**36,650 円**
駐車料	3,850 円
合計	**40,500 円**

その他月額料金

更新事務手数料：6000円（税別）/年
★入居者様向けの無料サービス沢山★

初期費用

敷金	なし
礼金	なし
保証会社契約料	25,095 円
鍵交換代	13,200 円 (税込)
火災保険料	月額に含む
入居前殺虫作業	5,500 円
仲介手数料	31,900 円 (税込)
初月賃料	35,850 円
フリーレント割引	-32,000 円
合計	**79,545 円**

※駐車場利用なしの場合の想定です

※合計金額は参考金額です、詳しくはスタッフへお問合せください

建 物

所在地	大分県大分市政所2丁目3-17 インテリジェントコーポNO IKI
構造・階数	RC 地上4階建
築年月	1990年04月（築36年）
交通1	ＪＲ日豊本線 大在 距離: 800m 徒歩時間: 10分
取引態様	代理
最終更新日	2026/09/18 16:26

部 屋

間取	1K
専有面積	21.42m²
バルコニー向き	南
お部屋の階数	3階(305号)
入居状況	空き室あり
入居可能時期	相談
コメント	写真は305号

タカラ不動産
TAKARA REAL ESTATE
tel 097 532.8834