

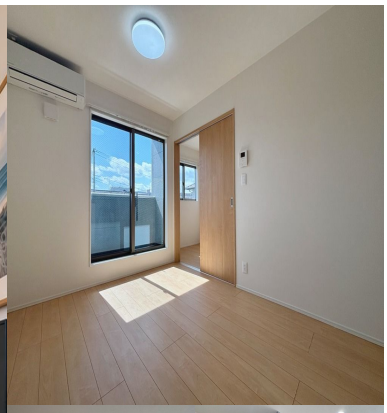



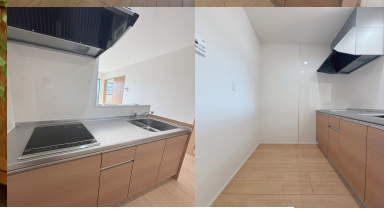



R8年10月、勢家町にペットと暮らせる新築完成しました！ 2階床に遮...

★★★★★



月額

家賃	62,000 円
共益費	5,000 円
水道料	実費
町内会費	300 円
インターネット	無料
Tサポートプラス	1,650 円
毎月保証料	1,379 円
小計	**70,329 円**
駐車料	7,700 円
毎月保証料	154 円
合計	**78,183 円**

その他月額料金

更新事務手数料：6000円（税別）/年
月額3000円（税別）で家電3点レンタル可能（冷蔵庫・洗濯機・レンジ）
ペット（犬・猫）2匹まで飼育可能
ペット飼育時、＋礼金（1匹：+1ヶ月、2匹：+1.5ヶ月）または　or 1匹　家賃＋2000円、2匹＋3000円
※フリーレント対象は家賃のみです

初期費用

敷金	なし
礼金	なし
保証会社契約料	なし
鍵交換代	なし
火災保険料	月額に含む
仲介手数料	68,200 円 (税込)
初月賃料	68,950 円
フリーレント割引	-67,000 円
合計	**70,150 円**

※駐車場利用なしの場合の想定です

※合計金額は参考金額です、詳しくはスタッフへお問合せください

建 物

所在地	大分県大分市勢家町3丁目1番地 アパルトメント勢家
構造・階数	木造 地上2階建
築年月	2026年10月（築0年）
交通1	距離: m 徒歩時間: 分
取引態様	代理
最終更新日	2026/11/16 11:27

部 屋

間取	1LDK
専有面積	36.42m²
バルコニー向き	南
お部屋の階数	2階(202号)
入居状況	空き室あり
入居可能時期	即時
コメント	写真は205号 ※写真の家具家電はイメージの為、実際の設置は御座いません。

タカラ不動産
TAKARA REAL ESTATE

tel 097 532.8834